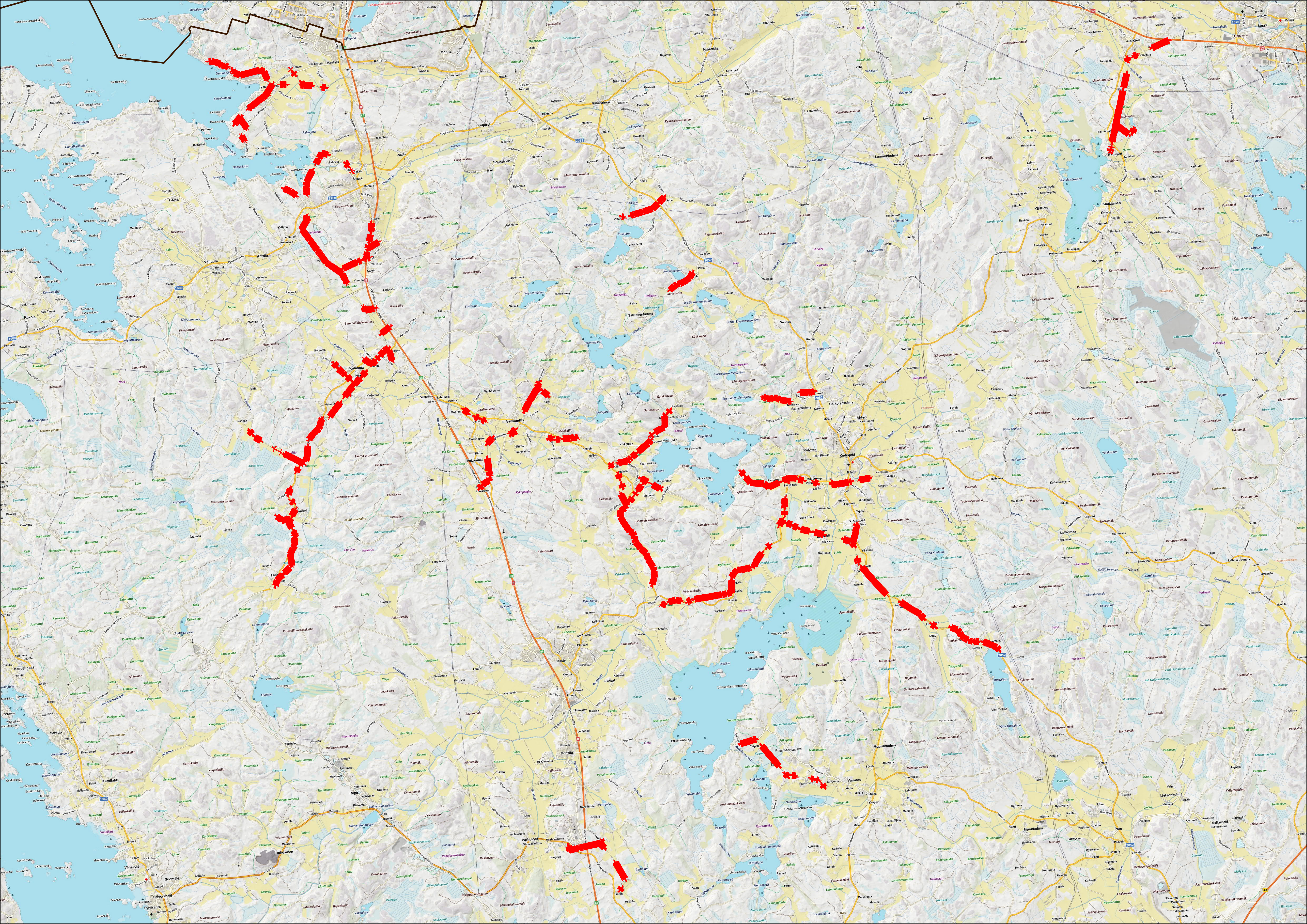

Kortela
Uusi-Kortela
Ruona
Koilahti
Monna
Unaja
Voiluoto
Anttila
Hakuni
Kukola
Kulamaa
Vermuntila
Pekomäki
Vasarainen
Mäkipää
Nihattula
Soukainen
Koijärvi
Lamminkulma
Ala-Kieri
Yli-Kieri
Kauklainen
Lappi
Sahankulma
Helkolankulma
Ahteri
Kodisjoki
Ylöjänpää
Loikomaa
Sllo
Saluksenkulma
Reelmajärvi
Kaljasjärvi
Ihode
Polttila
Varhokylä
Pihamäentausta
Vaimaro
Muurunkulma
Siponkulma
Pato
Lietsonkulma
Keltamäki
Kappelinpää
Santtio
Hirsilahti
Vähäkylä
Suomäki
Leivonmäki
Pyhäranta
Ropa
Rohdainen
Takamaa
Enäjärvi
Mustajärvi
Valkkisjärvi
Kauklaistenjärvi
Pertunkivi
Otavankivi
1960
2052
2070
2003
E8
12
43